

ちゃちゃちゃ

令和6年4月8日
立川市立第六小学校
第1学年 NO. 1

ご入学おめでとうございます

本校の在校生と教職員一同、新1年生の入学を心待ちにしていました。お子様たちは希望と期待で胸をふくらませ、入学の日を迎えたことと思います。心からお祝い申し上げます。子どもたち一人一人を大切に、楽しく充実した学校生活が送れますよう、担任はじめ教職員一同、努力してまいります。ご理解とご協力をどうぞよろしくお願いいたします。

何かお気付きのこと、ご質問などがございましたら、いつでも担任までご連絡ください。

1組担任

ご入学おめでとうございます。1年生に会えるのを楽しみにしていました。「失敗してもだいじょうぶ」「やってみよう」と、安心して色々なことにチャレンジできるようなクラスにしていきたいです。1年間どうぞよろしくお願いいたします。

2組担任

ご入学おめでとうございます。みなさんに会えるのを楽しみにしていました。学校に行くことが楽しくあると思えるようなクラス、たくさん失敗して、できることが増えたと実感できるようなクラスにしていきます。1年間どうぞよろしくおねがいします。

4月～5月の行事予定（変更になる場合があります）

4月

- 8日（月）入学式
 - 9日（火）C時程 2時間授業
 - 10日（水）C時程 2時間授業
 - 11日（木）C時程 3時間授業
 - 12日（金）4時間授業
給食開始
避難訓練（1年生は廊下まで）
保護者会
- ※以降、5月末まで4時間授業です。
C時程にお気を付けください。
- 15日（月）心臓検診
 - 16日（火）1年生を迎える会（朝）
 - 17日（水）C時程
 - 22日（月）身体計測
（体育着で計測します。）
 - 23日（火）小中連携あいさつ運動
 - 25日（木）尿検査一次①
交通安全教室
 - 26日（金）C時程
消防写生会 個人面談①

5月

- 2日（木）個人面談② C時程
尿検査一次②
- 7日（火）個人面談③ C時程
- 8日（水）C時程
- 9日（木）個人面談④ C時程
視力検査
- 10日（金）聴力検査
- 20日（月）避難訓練
- 21日（火）なかよし班顔合わせ（朝）
内科検診
- 22日（水）耳鼻科検診
- 23日（木）眼科検診
- 25日（土）学校公開 セーフティ教室
C時程
- 27日（月）振替休業日
- 30日（木）尿検査二次①
- 31日（金）尿検査二次②

《お願いとお知らせ》

【保護者会について】……12日（金）14：00～

詳細は、配布された学校からのお便りをご覧ください。

また、図工の授業で使用する絵の具セットの見本を展示します。申し込み袋を保護者会にてお渡します。QRコードなどを利用し、ご家庭ごとのお申し込みになるため、学校で代金をお預かりすることはしません。

【登下校時の黄色い帽子、交通ワッペンについて】

○交通ワッペンは、必ず帽子の左側に付けてください。

○毎日、黄色いランドセルカバーと防犯ブザーをランドセルにつけてください。

○名札は登校したら教室で付け、帰るときにはずします。学校でのみ使用します。万一名札を付けて帰ってしまったときは、次の登校日に洋服には付けず、持たせてください。（防犯の観点からです。）

【お子様が学校から直接学童に行く日は・・・】

○黄色い帽子に、入学式でお配りした青リボンをつけて登校させてください。
付け忘れることがないようにご注意ください。

【連絡袋について】

○お便りなどを連絡袋に入れて持ち帰ります。自分から渡すように、学校で指導していきますが、ご家庭でも毎日、連絡袋の確認をお願いします。

○担任との連絡は、連絡帳をご使用ください。

○在校時間が短いため、しばらくの間は、連絡帳に返答を記入することができずに押印のみでお返しすることがあります。ご了承ください。こちらからの返答を要する内容の場合はお電話等で連絡します。

○連絡帳を読まれましたら、印またはサインをお願いします。

○学校への欠席の連絡は必ず8時15分までにお願いします。

○連絡帳に記入していただいた場合は、書いた面を開いて、連絡袋に入れてください。その際、先生に見せるように、お子さんに伝えてください。お子様が下校しましたら、学校からの返答がないか確認願います。

【持ち物について】

○持ち物には必ず、記名してください。清掃時に使用できる雑巾を1枚（記名なし）を、4月19日（金）までに持たせてください。

【下校について】

○学校に申し出ているコース以外で下校させる場合や、学童に登録しているお子様が学童に行かない場合、ランドセル来館を利用する場合は、必ず学校の連絡帳にて担任にお知らせください。お子さんにも、分かるように話しておいてください。

○6月以降、「放課後子供教室くるぷれ」に参加後に下校させる場合の連絡方法については後日お伝えします。

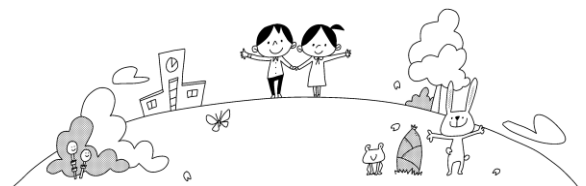

《下校について》

下校時に通るコースと到着地点です。教職員が4月19日（金）まで送り地点へ付き添います。遠回りになってしまうご家庭もありますのでご確認ください。学校に迎えに来ていただくことも、途中での引き渡しも可能です。シルバーさんは、横断歩道のみの見守りとなります。（4・5月は毎日の予定）

- ① オレンジ …正門を出て、左側へまっすぐ、羽衣町3丁目北交差点まで。
- ② ピンク …正門を出て、左側へ。学童を經由し西国立駅まで。
- ③ 紫 …正門を出て、右側へ。横断歩道を渡り緑川公園まで。
- ④ 黄色 …正門を出て、右側へ。横断歩道を渡り右折。
セブンイレブン駐車場まで。
- ⑤ 赤、白コース…正門を出て、左側へ。学校の角の信号を南へ渡り、
一本目の道を左に曲がる。羽衣町交番まで。
- ⑥ 学童 …正門を出て、左側へ。学童・児童館まで。
ランドセル来館 ※学童・児童館に行く日には必ず帽子に配布した青リボンをつけて登校させてください。

登校時間 8:05~8:15
教室への入室は、8:05からです。
朝のしたくをして着席します。

始業時刻 8:20

◎8時15分までに教室に着くように登校させてください。

入学当初は始業時刻までに準備を終わらせることが難しく、時間がかかりま
す。お子様が慌てずに、余裕をもって学校生活のスタートを切れるように、早
めの登校にご協力いただくと大変助かります。



持ち物などについて

毎日持ってくるもの

ランドセル	4点セット…学習に使うものは、できる限りがらなどの少ないものにしてください。 ①筆箱（削ってある <u>2Bの鉛筆</u> を5本、消しゴム、赤鉛筆、名前ペン※） ②連絡袋（③連絡帳を入れておく。） ③連絡帳 ④下敷き
その他	・ハンカチ ・ティッシュ・給食袋セット（ナフキン、マスク、口 ふきハンカチ）の用意（ <u>12日から毎日必要。</u> ）

※持ちものには必ず記名してください。しばらくは忘れ物がないか前日に確認していただくと助かります。

※名前ペンは油性ペンを各家庭で御用意ください。太さは「細」でお願いします。「極細」とのツインタイプでもかまいません。主に名前を書くときに使います。毎日筆箱に入れて持たせてください。

学校に置いておくもの

道具箱	各家庭で購入していただくもの	① 色鉛筆※②液体のり③はさみ④自由帳
	配布したもの	★⑤クレパス★⑥紙ばさみ（PTA 記念品）
	後日配布するもの	⑦歌はともだち⑧わくわくずかん ★⑨計算ブロック（すべてのブロックに記名）
その他		名札 防災頭巾

※液体のりは塗布面がスポンジ状のものをお勧めいたします。低学年児童には量の調節が難しく、出しすぎてしまうことがあるためです。

★⑤⑥⑨は各家庭で記名後、持たせてください。

保健調査について

「保健調査」につきましても、10日（水）までに担任に提出してください。

★保健調査は、就学时検診の際に表面を書いて頂いてあります。今回は、内側を記入して提出してください。右上にも記名欄があります。

※個人情報が含まれる書類ですので、提出用の封筒に入れて持たせてください。この封筒は、今後も使用します。

学習予定



※生活科、書写、図工、音楽、特別の教科道徳の教科書は記名の確認をし、学校で保管します。

日にち	行事・学習予定			持ち物など
9日 (火) C 時程 2時間	1校時		2校時	<ul style="list-style-type: none"> ・防災頭巾 (記名確認願います) ・道具箱①～⑥ 下校予定時刻 10:30 ごろ
	【せいかつ】 呼名確認 朝と帰りの準備の仕方 トイレ・水のみ場の使い方		【せいかつ】 下校時の並び方確認 (下校コース別) 交通安全指導 (道路の歩き方など)	
10日 (水) C 時程 2時間	1校時		2校時	<ul style="list-style-type: none"> ・全教科教科書 (記名確認願います) 国語・書写・算数①②・生活・道徳(ところあかるく、しょうがくとうとく「ゆたかなところ」)・音楽・図画工作 ☆心臓検診問診票 ☆保健調査 (入学式でお配りした封筒に入っています) 下校予定時刻 10:30 ごろ
	【せいかつ】 持ち物(教科書など学習用具)確認 校舎内での過ごし方やルール		【しょしゃ】 じぶんのなまえをかこう (持ち方指導など) 自己紹介	
11日 (木) C 時程 3時間	1校時	2校時	3校時	<ul style="list-style-type: none"> ・油ねんど ・ねんど板 ・体育着 下校予定時刻 11:25 ごろ
	【せいかつ】 並び方確認(名前順) 学校案内 (もじをみつけよう) ※保健室など 主要な場所の確認。	【おんがく】 1年生を迎える会練習	【しょしゃ】 しせいともちかた 線をかこう	

12日 (金) 4時間	1校時	2校時	3校時	4校時	<ul style="list-style-type: none"> ・給食袋セット 下校予定時刻 13:15 ごろ 保護者会
	【たいいく】 きがえかた ならびかた からだほぐし のうんどうあそび	【がっかつ】 きがえかた ひなんくんれん	【こくご】 きこえるよ	【がっかつ】 きゅうしょくのじゅん びのれんしゅう	

学年だよりは、基本的に月末に発行します。4月中は、翌週の予定を掲載したものを週末に発行します。

